



# ANÁLISE DE CRÉDITO E COBRANÇA

## ANÁLISE DE CRÉDITO E COBRANÇA



Como alternativa de crescimento, as empresas adotam a concessão de crédito para alavancar suas vendas. A análise do crédito deve ser criteriosa com o objetivo de avaliar a real necessidade de capital de giro que a empresa necessita e saber se o fluxo de caixa gerado permite o pagamento do capital emprestado. Em caso de inadimplência, o analista deve conhecer as estratégias para a recuperação dos créditos atrasados.

## DATA, HORÁRIO E LOCAL

**Data:** 19 de Novembro de 2022

**Horário:** 08:00 às 17:00

**Local:** Rua Coronel Anizíó Rodrigues Coelho, 450 – 1º andar- Boa Viagem, Recife – PE  
Próximo a Paladaria e ao lado do Empresarial Crystal Trade Center

## DIRECIONAMENTO PROFISSIONAL

Empresários, gestores, analistas e profissionais que trabalham na área de crédito e cobrança, ou desejam aprender sobre o assunto

## CARGA HORÁRIA

08 Horas Aula

## CONTEÚDO PROGRAMÁTICO

- Política de crédito e cobrança;
- Cadastro de cliente (documentos e suas importâncias);
- Análise do crédito;
- A régua de cobrança e sua importância;
- Procedimentos operacionais de cobrança;
- Tipos de clientes e como tratar em atendimento;
- Acompanhamento de cadastro/crédito;

## Facilitador

- **Mirelle Mariano**

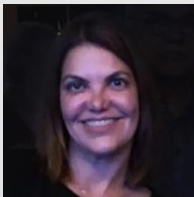

Bacharel em Administração de Empresas (FCAP/UPE), com especialização nas áreas de Marketing (FGV), Gestão de Pessoas (UFPE) e Finanças (IBMEC). Formação no PAEX/Programa de Desenvolvimento de Dirigentes da FDC, treinada no Best in Class – Programa de Formação de Executivos – Simon Franco. Profissional com 25 anos de atuação no mercado, nas áreas de Finanças, Planejamento e Compras. Atuação nos segmentos de Indústria, Comércio/Varejo, Distribuição e Serviços em empresas nacionais e multinacionais, de médio e grande porte.

Vivência em estruturação de área, desenvolvimento de equipes, implementação de processos, implantação de Sistemas ERP. Responsável pela gestão das áreas Financeira e Crédito & Cobrança da Pneubras desde junho de 2018, trabalhando na estruturação da área, desenvolvimento de equipe, implantação de processos e indicadores de desempenho e acompanhamento.

## INVESTIMENTO

**Inclui:** Material Didático enviado por email após o curso e Certificado.

**R\$ 200,00 à vista**

**R\$ 250,00 em 3 vezes**

## RESERVAS E INSCRIÇÕES

Solicite sua ficha de inscrição via e-mail, preencha e nos envie para garantir sua vaga.  
Efetuar o pagamento através de:



- Depósito no MPE 197 - Stone Pagamentos- Agência: 0001- Conta corrente: 123746-0 MPE TREINAMENTO E CONSULTORIA LTDA- 17.658.085/0001-00 (PIX) Boletão ou cartão [mpetc@mpetc.com](mailto:mpetc@mpetc.com)

## CONTATO

- (81) 3423.2729
- (81) 99466-2386
- (81) 99466-6338

## IMPORTANTE

- A vaga do participante no evento somente será reservada e concretizada no sistema após a devida comprovação de pagamento pela instituição financeira.
- O evento poderá ser adiado ou cancelado por falta de quorum mínimo estabelecido pela organização.
- Em caso de cancelamento ou adiamento pela organização, o participante inscrito poderá solicitar devolução do valor pago pela inscrição.
- Em caso de não comparecimento, o valor pago pela inscrição não será devolvido.
- **Em caso de desistência, o CANCELAMENTO de uma inscrição somente poderá ser realizado mediante solicitação por e-mail com no mínimo três (3) dias de antecedência, o participante terá direito ao reembolso de 80% do valor pago. Se não informar com até 3 dias de antecedência sobre sua desistência, o participante pagará o custo completo do evento.**
- O reembolso ocorrerá na data de crédito e será abatida a taxa administrativa do sistema de pagamento.
- Poderá ficar com o crédito do valor pago para utilizar em troca por inscrição em outro evento de igual valor, a seu critério
- **A ausência ou atraso do participante no dia do evento, sob qualquer hipótese, não dará direito à bonificação, a desconto ou à transferência de inscrição.**

### O Grupo MPE

- ✚ A MPE Treinamento e consultoria é uma empresa focada em consultoria e treinamento desde 2010 com foco em treinamentos rápidos e práticos.
- ✚ Contamos com uma equipe de especialistas/palestrantes com alto nível de formação e experiência profissional atuando ou/com passagem em grandes empresas.
- ✚ Nossos treinamentos e palestras são direcionados a alunos que desejam conhecer o funcionamento das grandes empresas.
- ✚ Com o perfil diferenciado do mercado, a MPE garante viabilidade operacional com foco nos custos, nos prazos e na satisfação dos clientes/parceiros.

### Por que escolher MPE?

- ✚ Referência no mercado de PE;
- ✚ Mais de 8 anos qualificando pessoas;
- ✚ Mais de 12 mil alunos já foram treinados pela MPE;
- ✚ Mais de 400 empresas investiram em seus colaboradores conosco;
- ✚ Temos profissionais especialistas e atuantes no mercado;
- ✚ Divulgamos vagas de emprego;
- ✚ Geramos Network durante e pós curso;
- ✚ Todos os cursos têm material de apoio e certificado impresso;

Oferecemos também cursos personalizados para sua empresa no formato INCOMPANY.

